Dom Pomocy Społecznej „Magnolia” w Głogowie jest budynkiem czterokondygnacyjnym z windą oraz licznymi przystosowaniami dla osób niepełnosprawnych w postaci podjazdów, wózków i dodatkowego wyposażenia.

Placówka zapewnia usługi opiekuńcze, bytowe, wspierające w oparciu o doświadczoną i wykształconą kadrę pracowników, która służy całodobową pomocą oraz fachową opieką..

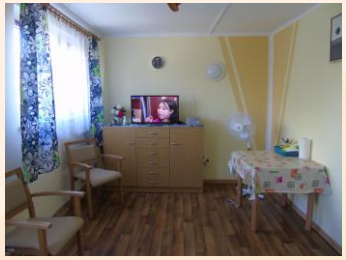

Pokój mieszkalny DPS „Magnolia” w Głogowie

Lokale przeznaczone do zamieszkania to w większości pokoje 1 osobowe, wyposażone w każdym pomieszczeniu budynku w system przyzywowo-alarmowy i przeciwpożarowy. W każdym mieszkaniu jest łazienka dostosowana do potrzeb osób niepełnosprawnych.

Każdy mieszkaniec ma możliwość swobodnego zagospodarowania przestrzeni w pokoju.

Zapewniamy naszym mieszkańcom pełne wyżywienie:
-śniadanie, obiad, podwieczorek ,kolację.

Aneks telewizyjny DPS „Magnolia” w Głogowie

Dla osób na diecie przygotowujemy indywidualne zestawy. Posiłki podawane są w przestronnej jadalni lub dostarczane do pokoi mieszkańców.

W Domu znajdują się także:

- **jadalnia aneksy kuchenne,** w których można samodzielnie przygotować posiłek,
- **gabinet medycznej pomocy doraźnej,**
- **pokój gościnny,**
- **biblioteka,**
- **pomieszczenie do terapii zajęciowej,**
- **aneksy telewizyjne** na każdym piętrze,
- **pralnia**
- **kaplica,** w której odprawiane są nabożeństwa i spotkania z księdzem Kapelanem.
- **rehabilitacja,** gdzie usługi specjalistyczne świadczą: magister rehabilitacji, technik fizjoterapii, masażysta, fizjoterapeuta.

Do dyspozycji pensjonariuszy zatrudnieni są: opiekunowie, pracownicy socjalni, pielęgniarki, pokojowe, terapeuci, personel działu żywienia oraz praczki. Mieszkańcy od samego początku pobytu w Domu otoczeni są troskliwą opieką. Posiadają przydzielonego pracownika pierwszego kontaktu, do którego mogą się zwrócić z każdą sprawą.

W ramach terapii zajęciowej działa pracownia, w której mieszkańcy wykonują różne prace w miarę swojej sprawności fizycznej oraz zainteresowań. Terapia prowadzona jest także indywidualnie w pokojach osób leżących. Dla mieszkańców organizowane są spotkania integracyjne, zajęcia z muzykoterapii, gry i zabawy planszowe, wyjścia na spacery, wycieczki, urodziny osób w danym miesiącu, zabawy zarówno na terenie Domu jak i w zaprzyjaźnionych ośrodkach. Prezentowane są także przedstawienia w wykonaniu dzieci i młodzieży przedszkoli i szkół. Ponadto mieszkańcy mają możliwość korzystania z biblioteki, w której znajdą ciekawy i obszerny księgozbiór. oraz udział w turniejach rozgrywanych w zaprzyjaźnionych z naszym Domem placówkach.

Rehabilitacja DPS „Magnolia” w Głogowie

POTRZEBUJESZ POMOCY

— PRZYJDŹ DO NAS JESTEŚMY DLA CIEBIE!

DPS Głogów

Dom Pomocy Społecznej „Magnolia” w Głogowie

ul. Neptuna 22/24
67-200 Głogów
tel. 76 833 88 09
sekretariat@dps.glogow.pl

Jesteśmy po to, by Tobie pomóc.

POWIAT GŁOGOWSKI

DOM POMOCY SPOŁECZNEJ „MAGNOLIA” W GŁOGOWIE

Tu znajdziesz spokój, poczucie bezpieczeństwa i całodobową opiekę wykwalifikowanego personelu.

ZAMIESZKAJ U NAS!

Osoba ubiegająca się o przyjęcia do DPS

Podanie o skierowanie do DPS

OPS

Ośrodek Pomocy Społecznej

Przeprowadza wywiad o sytuacji:
- **rodzinnej,**
- **materialnej,**
- **zdrowotnej,**
- **finansowej**

Kieruje i ustala opłatę za pobyt

PCPR

Powiatowe Centrum Pomocy Rodzinie

Sprawdza możliwość i wydaje decyzje o umieszczeniu w DPS

Dom Pomocy Społecznej „Magnolia” w Głogowie

DPS zaprasza i przyjmuje

Nasz Dom przeznaczony jest dla osób dorosłych wymagających całodobowej opieki z powodu wieku, choroby, niepełnosprawności, niemogących samodzielnie funkcjonować w codziennym życiu.

Opłatę za pobyt w DPS ponosi mieszkaniec w wysokości 70 proc. swojego dochodu. Nie może to być więcej niż średni miesięczny koszt utrzymania w DPS. W przypadku kiedy odpłatność mieszkańca nie pokrywa pełnego kosztu, do ponoszenia opłat za pobyt w placówce członka rodziny zobowiązani są: małżonek oraz krewni w linii prostej – zstępni (tj. dzieci i wnuki) przed wstępnymi (tj. rodzicami i dziadkami). W przypadku niskich dochodów osób z kręgu rodziny lub braku rodziny, pozostałą różnicę kwoty opłaty za pobyt w placówce wnosi gmina, z której osoba została skierowana do DPS. Wysokość odpłatności uzależniona jest od dochodu osoby/rodziny. Dokumentem wiążącym osoby zobowiązane do ponoszenia opłaty za pobyt w DPS jest decyzja wydawana przez ośrodek pomocy społecznej właściwy z uwagi na skierowanie osoby potrzebującej opieki.

- Lokale przeznaczone do zamieszkania to w większości pokoje jednoosobowe.
- Budynek bez barier architektonicznych.
- Smaczne, domowe jedzenie z uwzględnieniem racjonalnego żywienia
- Rehabilitacja
- Kaplica

Zainteresowani i ich rodziny mogą odwiedzić DPS osobiście i obejrzeć placówkę od poniedziałku do piątku w godz. 7^{00}-15^{00}

DOM POMOCY SPOŁECZNEJ

„Magnolia”

ul. Neptuna 22/24
67-200 Głogów
tel. 76 833 88 09
E-MAIL:
sekretariat@dps.glogow.pl